Kopernikus Gymnasium Bargteheide

Umgang mit Fehlstunden in der Oberstufe (Jahrgänge 11 bis 13)

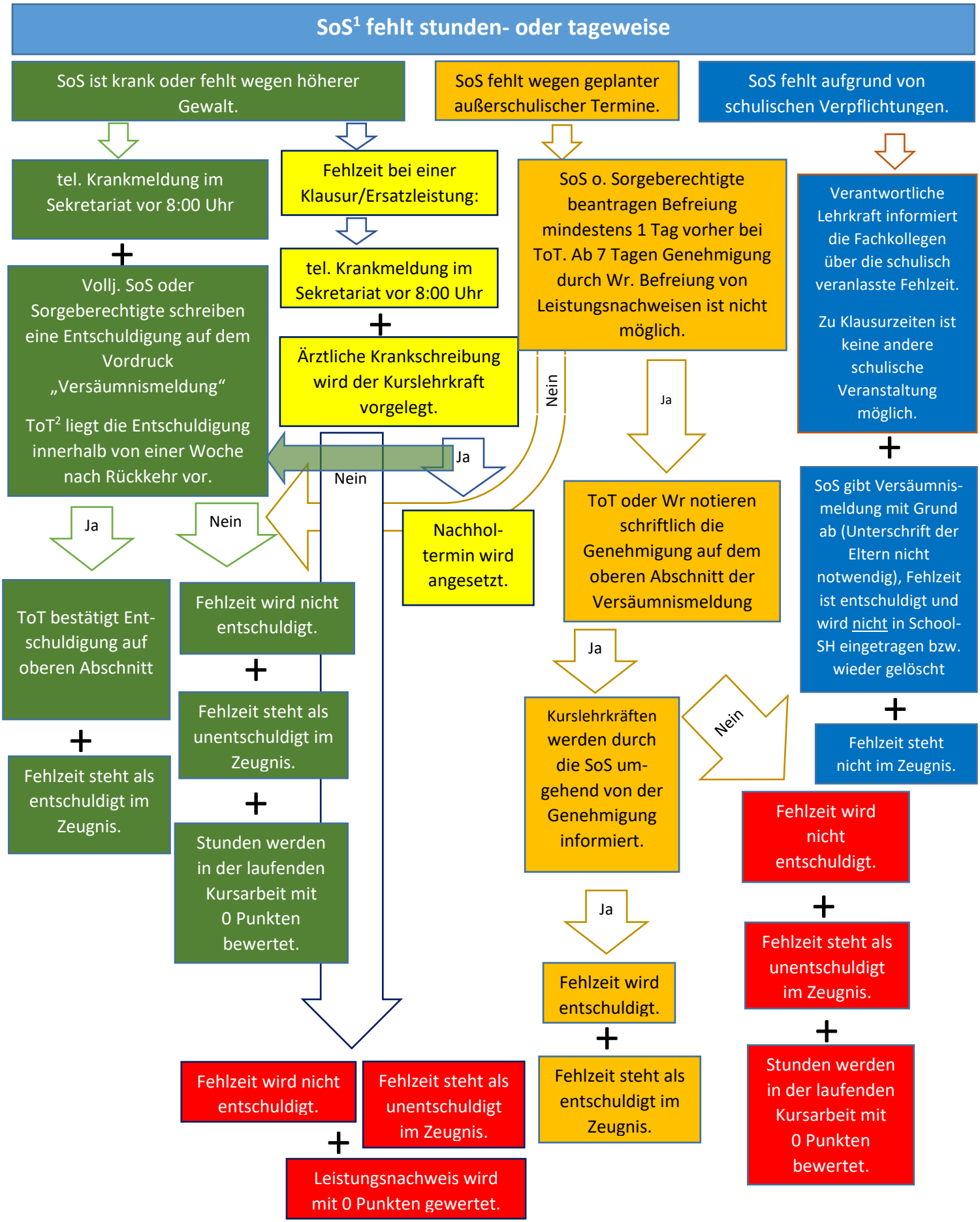

[1]: SoS steht für Schülerin oder Schüler

[2]: ToT steht für Tutorin oder Tutor