



# Meldung zum schriftlichen Abitur

(31.01.2025)

© KGB

# II. Abiturbedingungen

## Block I

36 Halbjahresleistungen (Hjl.) aus 11.1- 12.2  
max. 7 Hjl. unter 5 Punkten

Summe /36\*40 ≥ 200 Punkte

keine Hjl. mit 0 Punkten

einzubringen sind:

je 4 Hjl. aus allen Prüfungsfächern und dem  
weiteren Kernfach (20 oder 24 Hjl.)

4 Hjl. einer Naturwissenschaften

1 Hjl. aus dem Profilseminar oder dem  
Alternativfach

1 Hjl. des musischen Faches

4 Hjl. Geschichte

2 Hjl. aus Geographie und WiPo

2 Hjl. Religion/Philosophie

wenn in 10 die weitere Fremdsprache neu

begonnen wurde, dann 2 Hjl. aus 12.1+12.2

Auffüllen auf 36 Hjl., dabei max. 3 Hjl. Sport

Der Rest wird bis auf 36 Kurse  
aufgefüllt.

Die Summe der 36 Kurse wird nach  
folgender Formel hochgerechnet.

$$E_1 = S \cdot \frac{40}{36}$$

# II. Abiturbedingungen

## Block I

36 Halbjahresleistungen (Hjl.) aus 11.1- 12.2  
max. 7 Hjl. unter 5 Punkten

Summe  $/36 \cdot 40 \geq 200$  Punkte

keine Hjl. mit 0 Punkten

einzubringen sind:

je 4 Hjl. aus allen Prüfungsfächern und dem  
weiteren Kernfach (20 oder 24 Hjl.)

4 Hjl. einer Naturwissenschaften

1 Hjl. aus dem Profilsseminar oder dem  
Alternativfach

1 Hjl. des musischen Faches

4 Hjl. Geschichte

2 Hjl. aus Geographie und WiPo

2 Hjl. Religion/Philosophie

wenn in 10 die weitere Fremdsprache neu

begonnen wurde, dann 2 Hjl. aus 12.1+12.2

Auffüllen auf 36 Hjl., dabei max. 3 Hjl. Sport

## Block II

4 Prüfungsergebnisse, die fünffach  
gewertet werden

*oder*

5 Prüfungsergebnisse, die vierfach  
gewertet werden

Summe  $E_2 \geq 100$  Punkte

Max. 2 Prüfungen unter 5 Punkte

Evtl. mündliche Zusatzprüfung  
(Verhältnis 2:1)

Die Summe aus Block I ( $E_1$ ) und die  
Summe aus Block II ( $E_2$ ) werden addiert  
und ergeben die Gesamtpunktzahl  $E$ ,  
aus der die Note ohne Rundung  
berechnet wird.

$$N = 5 \frac{2}{3} - \frac{E}{180}$$

# Beratungsgespräche

**TERMINE**

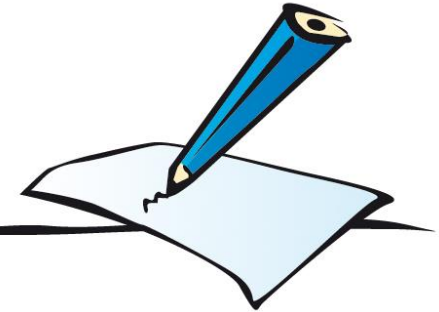

# Meldung zum Abitur

- Kontrolle der Noten und der Prüfungsfächer (letzte Chance)

- Ggf. Aufforderung für einen Beratungstermin oder Empfehlung.

- Ausfüllen der Fremdsprachen In der Mittelstufe bis

5, 6, 7, 8, 9 kann nicht.

In der Oberstufe auch das Halbjahr angeben

- Bsp: **Englisch** 5 – 12.2  
**Spanisch** 10.1- 12.2

Meldung zur schriftlichen Abiturprüfung - Abitur 2024/2025  
auf der Grundlage von § 15 OAPVO

Name: \_\_\_\_\_ Klasse/Jahr/Bestufe: 12.-

Nachweis der erbrachten Leistungen:

Fach	I. Sprachlich-künstlerische Aufgabenfeld			II. Gesellschaftswissenschaftliches Aufgabenfeld			III. Mathematisch-naturwissenschaftlich-technisches Aufgabenfeld			IV. Ohne Aufgabenfeld-Zuordnung			
	Deu	Eng	Spa	Ges	WIP	Geo	Mat	Bio		Spo	PS		
UARY	KF/ eA	KF/ eA	KF/ eA										
		07	07	09	08	10	10	06	07		11	10	
Q1.2		10	06	11	12	10	10		08		12	11	
Q2.1		09	11	06		07	11	11	06	07		10	09
Q2.2													

**Abgabe bis zum 04.02.2025 bis 12.00 Uhr**

**Unterschrift(en)**

Unterschrift des / der Erziehungsberechtigten bei nicht volljähriger Schülerin / nicht volljährigem Schüler

Bitte trägt hier eure Fremdsprachen ein und von wann bis wann ihr sie belegt habt bzw. belegen werdet. Die Angaben sind immer inklusive.

Sprache	von	bis (inklusive)
Englisch	5	
Französisch		
Latein		
Spanisch		

Abgabe der Meldung bis zum 04.02.2025, 12.00 Uhr im Raum 102.

GEHEN SIE

IN

DEN



11. Jahrgang

# Bargteheider Zertifikat

Homepage der Schule

*Downloadbereich – Oberstufe*

Datei ausfüllen und als Word-Datei bis zu den Osterferien zurückschicken – kein PDF-Dokument

## „Motivations-Plakate“

- Der genaue Bereich wird mit den Elternvertretern abgesprochen.
- Aber frühestens eine Woche vor den PF-Klausuren darf begonnen werden.

# Weitere Termine

- **04. Februar** Meldung zum Abitur
- **02. April** Vergatterung vor dem schriftlichen Abitur
- **03. April** Profulfachklausuren
- **08. + 09. April** Sprechprüfungen
- **11. – 27. April Osterferien** und **26. – 28. Mai** **bewegl. Ferientage**
- **28. April** Bekanntgabe der Präsentationsthemen
- **29.04., 07.05., 09.05., 14.05.** Kernfachklausuren
- **06. Juni** letzter Unterrichtstag, 6. Std. Zeugnisse  
13.15 Uhr Vergatterung

Februar		März		April		Mai		Juni		Juli	
1	Sa	1	Sa	1	Di	1	Do	1	So	1	Di
2	So	2	So	2	Mi			2	Mo	2	Mi
3	Mo	3	Mo	3	Do	3	Sa	3	Di	3	Do
4	Di	4	Di	4	Fr	4	So	4	Mi	4	Fr
5	Mi	5	Mi	5	Sa			5	Do	5	Sa
6	Do	6	Do	6	So			6	Fr	6	So
7	Fr	7	Fr	7	Mo	7	Mi	7	Sa	7	Mo
8	Sa	8	Sa	8	Di			8	So	8	Di
9	So	9	So	9	Mi	9	Fr	9	Mo	9	Mi
10	Mo	10	Mo	10	Do	10	Sa	10	Di	10	Do
11	Di	11	Di	11	Fr	11	So	11	Mi	11	Fr
12	Mi	12	Mi	12	Sa	12	Mo	12	Do	12	Sa
13	Do	13	Do	13	So	13	Di	13	Fr	13	So
14	Fr	14	Fr	14	Mo	14	Mi	14	Sa	14	Mo
15	Sa	15	Sa	15	Di	15	Do	15	So	15	Di
16	So	16	So	16	Mi	16	Fr	16	Mo	16	Mi
17	Mo	17	Mo	17	Do	17	Sa	17	Di	17	Do
18	Di	18	Di	18	Fr	18	So	18	Mi	18	Fr
19	Mi	19	Mi	19	Sa	19	Mo	19	Do	19	Sa
20	Do	20	Do	20	So	20	Di	20	Fr	20	So
21	Fr	21	Fr	21	Mo	21	Mi	21	Sa	21	Mo
22	Sa	22	Sa	22	Di	22	Do	22	So	22	Di
23	So	23	So	23	Mi	23	Fr	23	Mo	23	Mi
24	Mo	24	Mo	24	Do	24	Sa	24	Di	24	Do
25	Di	25	Di	25	Fr	25	So	25	Mi	25	Fr
26	Mi	26	Mi	26	Sa	26	Mo	26	Do	26	Sa
27	Do	27	Do	27	So	27	Di	27	Fr	27	So
28	Fr	28	Fr	28	Mo	28	Mi	28	Sa	28	Mo
		29	Sa	29	Di	29	Do	29	So	29	Di
		30	So			30	Fr	30	Mo	30	Mi
		31	Mo			31	Sa			31	Do

– **Achtung! Außer den Prüfungstagen ist die Zeit vom 30.04. bis 13.05. unterrichtsfrei.**



Nach der letzten  
Kernfachklausur  
bis zu den Zeugnissen

findet nur in den Kursen mit  
P4- oder P5-Prüflingen  
Unterricht statt.

Dieser Unterricht läuft als  
Prüfungsvorbereitung nach  
Stundenplan. Andere SuS  
des Kurses können  
dazukommen.

Nachschreibeklausuren und  
Ersatzleistungspräsentationen  
sind auch möglich.

Mai			Juni		
1	Do		1	So	
2	Fr	kein Unterricht	2	Mo	
3	Sa		3	Di	
4	So		4	Mi	
5	Mo	kein Unterricht	5	Do	
6	Di	kein Unterricht	6	Fr	Zeugnisausgabe + V.
7	Mi	KF E, L, Spa	7	Sa	
8	Do	kein Unterricht	8	So	
9	Fr	KF M	9	Mo	
10	Sa		10	Di	
11	So		11	Mi	
12	Mo	kein Unterricht	12	Do	
13	Di	kein Unterricht	13	Fr	
14	Mi	KF F	14	Sa	
15	Do		15	So	
16	Fr		16	Mo	
17	Sa		17	Di	
18	So		18	Mi	
19	Mo		19	Do	
20	Di		20	Fr	
21	Mi		21	Sa	
22	Do		22	So	
23	Fr		23	Mo	
24	Sa		24	Di	
25	So		25	Mi	
26	Mo		26	Do	
27	Di		27	Fr	
28	Mi		28	Sa	
29	Do		29	So	
30	Fr		30	Mo	
31	Sa				



Noch  
Fragen?