



Meldung zum schriftlichen Abitur

(26.01.2024)

© KGB

II. Abiturbedingungen

Block I

36 Halbjahresleistungen (Hjl.) aus 11.1- 12.2
max. 7 Hjl. unter 5 Punkten

Summe /36*40 ≥ 200 Punkte

keine Hjl. mit 0 Punkten

einzubringen sind:

je 4 Hjl. aus allen Prüfungsfächern und dem
weiteren Kernfach (20 oder 24 Hjl.)

4 Hjl. einer Naturwissenschaften

1 Hjl. aus dem Profilseminar oder dem
Alternativfach

1 Hjl. des musischen Faches

4 Hjl. Geschichte

2 Hjl. aus Geographie und WiPo

2 Hjl. Religion/Philosophie

wenn in 10 die weitere Fremdsprache neu

begonnen wurde, dann 2 Hjl. aus 12.1+12.2

Auffüllen auf 36 Hjl., dabei max. 3 Hjl. Sport

Der Rest wird bis auf 36 Kurse
aufgefüllt.

Die Summe der 36 Kurse wird nach
folgender Formel hochgerechnet.

$$E_1 = S \cdot \frac{40}{36}$$

II. Abiturbedingungen

Block I

36 Halbjahresleistungen (Hjl.) aus 11.1- 12.2
max. 7 Hjl. unter 5 Punkten

Summe $/36 \cdot 40 \geq 200$ Punkte

keine Hjl. mit 0 Punkten

einzubringen sind:

je 4 Hjl. aus allen Prüfungsfächern und dem
weiteren Kernfach (20 oder 24 Hjl.)

4 Hjl. einer Naturwissenschaften

1 Hjl. aus dem Profilsseminar oder dem
Alternativfach

1 Hjl. des musischen Faches

4 Hjl. Geschichte

2 Hjl. aus Geographie und WiPo

2 Hjl. Religion/Philosophie

wenn in 10 die weitere Fremdsprache neu

begonnen wurde, dann 2 Hjl. aus 12.1+12.2

Auffüllen auf 36 Hjl., dabei max. 3 Hjl. Sport

Block II

4 Prüfungsergebnisse, die fünffach
gewertet werden

oder

5 Prüfungsergebnisse, die vierfach
gewertet werden

Summe $E_2 \geq 100$ Punkte

Max. 2 Prüfungen unter 5 Punkte

Evtl. mündliche Zusatzprüfung
(Verhältnis 2:1, neue Tabelle)

Die Summe aus Block I (E_1) und die
Summe aus Block II (E_2) werden addiert
und ergeben die Gesamtpunktzahl E ,
aus der die Note ohne Rundung
berechnet wird.

$$N = 5 \frac{2}{3} - \frac{E}{180}$$

Beratungsgespräche

TERMINE

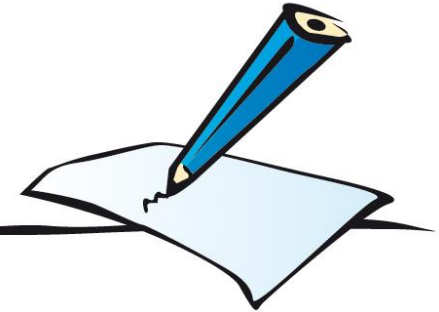

Meldung zum Abitur

- Kontrolle der Noten und der Prüfungsfächer (letzte Chance)
- Ausfüllen der Fremdsprachen
In der Mittelstufe bitte **5, 6, 7, 8, 9** benutzen.
In der Oberstufe auch das Halbjahr angeben **10.1 bis 12.2** .
- Bsp: **Englisch 5 – 12.2**
Spanisch 10.1- 12.2

**Abgabe bis zum
30.01.2024 bis
12.00 Uhr**

Meldung zur schriftlichen Abiturprüfung - Abitur 2023/2024 auf der Grundlage von § 15 OAPVO

Name: _____ Klasse/Jahrgangsstufe: 12.¹

Nachweis der erbrachten Leistungen:

Fach	I. Sprachlich-literarisch-künstlerisches Aufgabenfeld					II. Gesellschaftswissenschaftliches Aufgabenfeld				III. Mathematisch-naturwissenschaftlich-technisches Aufgabenfeld				IV. Ohne Aufgabenfeldzuordnung	
	Deu P1	Eng	DS			Ges	WIP	Geo	Rel P4	Mat P2	Phy P3	Chem		Spo	PS
KART	KF/eA	KF								KF/eA	PF				
Q1.1	12	14	13			13	13	15	14	12	14	13		13	15
Q1.2	10	13	11			13	/	14	14	13	15	12		13	15
Q1	09	13	12			13	/	14	13	11	14	13		12	/
Q2.2	/	/	/	/	/	/	/	/	/	/	/	/	/	/	/

() Eine Beratung wird empfohlen.

Hiermit melde ich mich zur Abiturprüfung an.

Unterschrift(en)

Ort, Datum

Unterschrift des / der Erziehungsberechtigten
bei nicht volljähriger Schülerin / nicht volljährigem Schüler

Bitte tragt hier eure Fremdsprachen ein und von wann bis wann ihr sie belegt habt bzw. belegen werdet. Die Angaben sind immer inklusive.

Fremdsprache	von	bis

Abgabe der Meldung bis zum **30.01.2024, 12.00 Uhr** im Raum 102.

Bargteheider Zertifikat

Homepage der Schule

Downloadbereich – Oberstufe

Datei ausfüllen und als Word-Datei bis zu den Osterferien zurückschicken – kein PDF-Dokument

„Motivations-Plakate“

- Der genaue Bereich wird mit den Elternvertretern abgesprochen.
- Aber frühestens eine Woche vor den PF-Klausuren darf begonnen werden.

Weitere Termine

- 30. Januar Meldung zum Abitur
- 19. März Vergatterung vor dem schriftlichen Abitur
- 20. + 21. März Sprechprüfungen
- 27. März Profilmfachklausuren
- 28. März Bekanntgabe der Präsentationsthemen
- 29.03. – 21. April Osterferien
- 22.04., 25.04., 03.05., 07.05. Kernfachklausuren
- 31. Mai letzter Unterrichtstag, 6. Std. Zeugnisse
13.15 Uhr Vergatterung

Februar		März		April		Mai		Juni		Juli		
1	Do	1	Fr	1	Mo	1	Mi	1	Sa	1	Mo	
2	Fr	2	Sa	2	Di			2	So	2	Di	
3	Sa	3	So	3	Mi		3	Fr	3	Mo	3	Mi
4	So	4	Mo	4	Do		4	Sa	4	Di	4	Do
5	Mo	5	Di	5	Fr		5	So	5	Mi	5	Fr
6	Di	6	Mi	6	Sa			6	Do	6	Sa	
7	Mi	7	Do	7	So		7	Di	7	Fr	7	So
8	Do	8	Fr	8	Mo		8	Mi	8	Sa	8	Mo
9	Fr	9	Sa	9	Di		9	Do	9	So	9	Di
10	Sa	10	So	10	Mi		10	Fr	10	Mo	10	Mi
11	So	11	Mo	11	Do		11	Sa	11	Di	11	Do
12	Mo	12	Di	12	Fr		12	So	12	Mi	12	Fr
13	Di	13	Mi	13	Sa		13	Mo	13	Do	13	Sa
14	Mi	14	Do	14	So		14	Di	14	Fr	14	So
15	Do	15	Fr	15	Mo		15	Mi	15	Sa	15	Mo
16	Fr	16	Sa	16	Di		16	Do	16	So	16	Di
17	Sa	17	So	17	Mi		17	Fr	17	Mo	17	Mi
18	So	18	Mo	18	Do		18	Sa	18	Di	18	Do
19	Mo	19	Di	19	Fr		19	So	19	Mi	19	Fr
20	Di	20	Mi	20	Sa		20	Mo	20	Do	20	Sa
21	Mi	21	Do	21	So		21	Di	21	Fr	21	So
22	Do	22	Fr	22	Mo		22	Mi	22	Sa	22	Mo
23	Fr	23	Sa				23	Do	23	So	23	Di
24	Sa	24	So				24	Fr	24	Mo	24	Mi
25	So	25	Mo	25	Do		25	Sa	25	Di	25	Do
26	Mo	26	Di				26	So	26	Mi	26	Fr
27	Di	27	Mi	27	Sa		27	Mo	27	Do	27	Sa
28	Mi	28	Do	28	So		28	Di	28	Fr	28	So
29	Do	29	Fr				29	Mi	29	Sa	29	Mo
		30	Sa				30	Do	30	So	30	Di
		31	So				31	Fr			31	Mi

- **Achtung! Außer den Prüfungstagen ist die Zeit vom 23.04. bis 06.05. unterrichtsfrei.**

Nach der letzten
Kernfachklausur
bis zu den Zeugnissen

findet nur in den Kursen mit
P4- oder P5-Prüflingen
Unterricht statt.

Dieser Unterricht läuft als
Prüfungsvorbereitung nach
Stundenplan. Andere SuS
des Kurses können
dazukommen.

Nachschreibeklausuren und
Ersatzleistungspräsentationen
sind auch möglich.

Mai		
1	Mi	
2	Do	
3	Fr	Kernfächer E, L, Spa
4	Sa	
5	So	
6	Mo	
7	Di	Kernfach Mathematik
8	Mi	
9	Do	
10	Fr	
11	Sa	
12	So	
13	Mo	
14	Di	
15	Mi	
16	Do	
17	Fr	
18	Sa	
19	So	
20	Mo	
21	Di	
22	Mi	
23	Do	
24	Fr	
25	Sa	
26	So	
27	Mo	
28	Di	
29	Mi	
30	Do	
31	Fr	Zeugnisausgabe und Vergatterung

A small, square wooden-framed chalkboard with a black surface. The text "Noch Fragen?" is written in white, cursive-style chalk. The board is set against a plain white background.

Noch
Fragen?